

(P.3)_Tavola 13.1
RUE
PROGETTO
Scala 1:5000

Adottato con atto di Consiglio dell'Unione della Romagna Faentina n.30 del 21.07.2014
Approvato con atto di Consiglio dell'Unione della Romagna Faentina n.11 del 31.03.2015

- Varianti al RUE**
- n.1 Adottata con atto di Consiglio dell'Unione della Romagna Faentina n.52 del 23.12.2015
Approvata con atto di Consiglio dell'Unione della Romagna Faentina n.23 del 30.05.2017
 - n.2 Adottata con atto di Consiglio dell'Unione della Romagna Faentina n.17 del 27.04.2016
Approvata con atto di Consiglio dell'Unione della Romagna Faentina n.56 del 30.11.2016
 - n.3 Adottata con atto di Consiglio dell'Unione della Romagna Faentina n. del
Approvata con atto di Consiglio dell'Unione della Romagna Faentina n. del
 - n.4 Adottata con atto di Consiglio dell'Unione della Romagna Faentina n. del
Approvata con atto di Consiglio dell'Unione della Romagna Faentina n. del

SINDACO DI FAENZA Giovanni Malozzi	ASSESSORE ALL'URBANISTICA EDILIZIA E POLITICHE TERRITORIALI Domènico Prodi	SINDACO DI CASTEL BOLOGNESE Daniela Meluzzi
SINDACO DI BRISIGNELLA Davide Masarati	PROGETTO Ennio Nanni	SINDACO DI RILO TERME Alfonso Nicolazzi
SINDACO DI CASOLA VALSENO Nicola Iezzi	UNIONE APERTA ROMAGNA FAENTINA	SINDACO DI SOLAROLO Fabio Ancorelli

Tavola 13.1

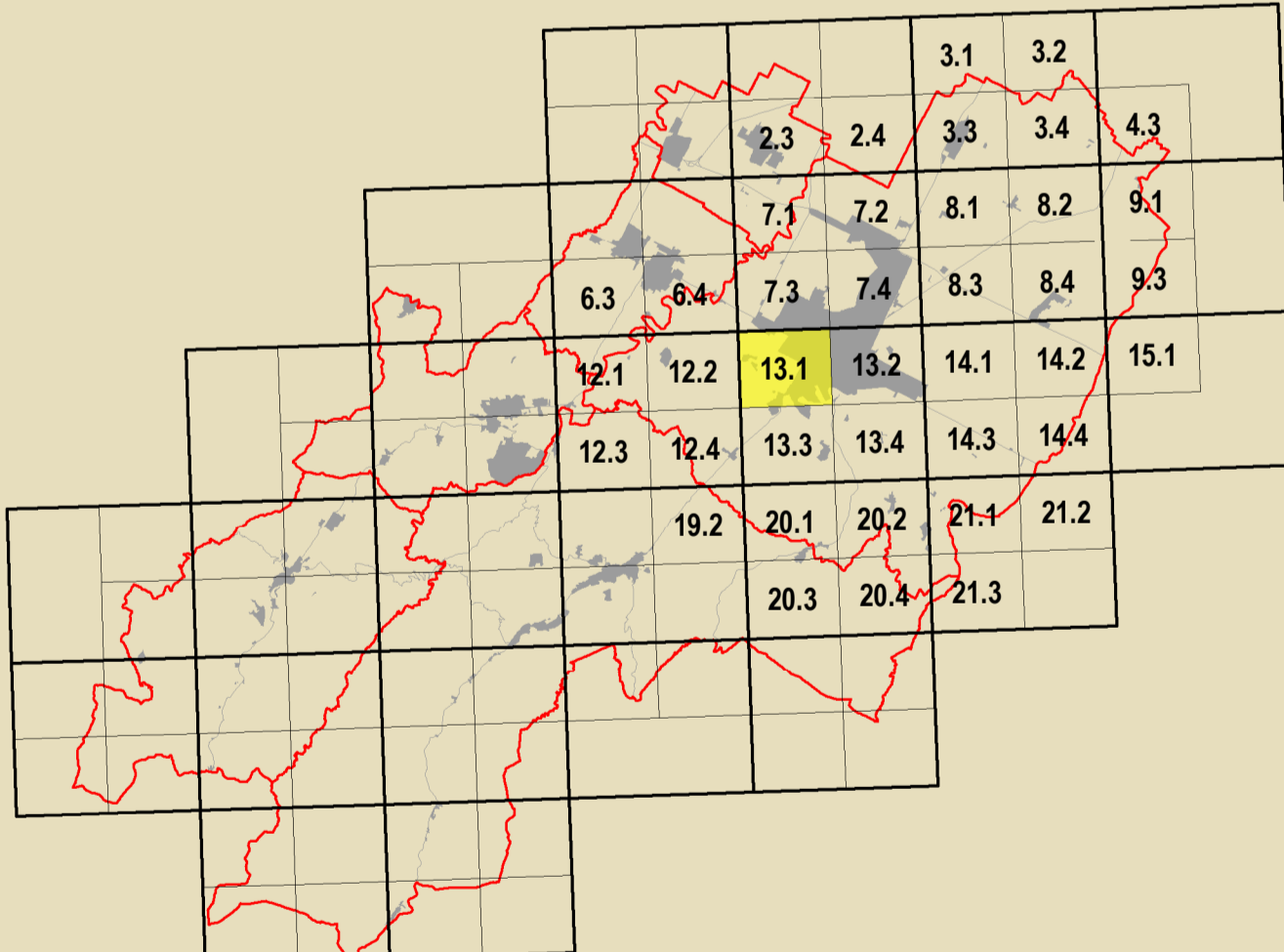

Inquadramento PSC	Inquadramento RUE PROGETTO	Confine Comunale
-------------------	----------------------------	------------------

GRUPPO DI PROGETTAZIONE Daniela Babalini Federica Dini Luca Marchetti Devis Sbarzaglia	CONTRIBUTI Aperti pubblici Deanna Bellini Aperti privati e assistiti Claudio Facchi - Simonetta Toroni Aperti comunali comuni Maurizio Marani Aperti governo e privati Luca Calati - Avelio Pederzoli Aperti privati Alessandro Poggiali Aperti privati assistiti Silvia Leghi - Andrea Camberini Roberta Darchis Aperti privati Mauro Benacci Tiziana Pincastelli	Ateneo e centro di ricerca ricerca Daniela Bernabè - Massimo Donati Valutazione urbanistica Università di Bologna Dipartimento di Architettura Simone Torricelli (Invenzione urbanistica) Elsa Corticelli - Stefania Prodi Stefano Fallone Commissione Urbanistica per l'emergenza Analisi sperimentali condotte in collaborazione con Dipartimento Protezione Civile e Regione Emilia-Romagna Università ricerca dell'edilizia urbana e servizi di studio Analisi sperimentali condotte in collaborazione con Dipartimento Protezione Civile e Regione Emilia-Romagna	Vulnerabilità storica del centro storico Università degli Studi di Catania Gabriella Carrara - Rosanna Scavullo Cesare Toci Zaira Saccone - Pietro Copani Aperti privati Massimo Alberti Marta Baldacci - Michele Baldacci Stefano Calvia - Claudio Obizzo Pietro Colina - Andrea Montuschi Cristian Fazio Finzione storica Maurizio Invernizzi Gruppo Internazionale della Cronache di Faenza Claudia Casali Processo di valorizzazione urbanistica Massimo Bassani - Vania Venerucci Processo di partecipazione sociale Marta Nervo
---	---	--	--

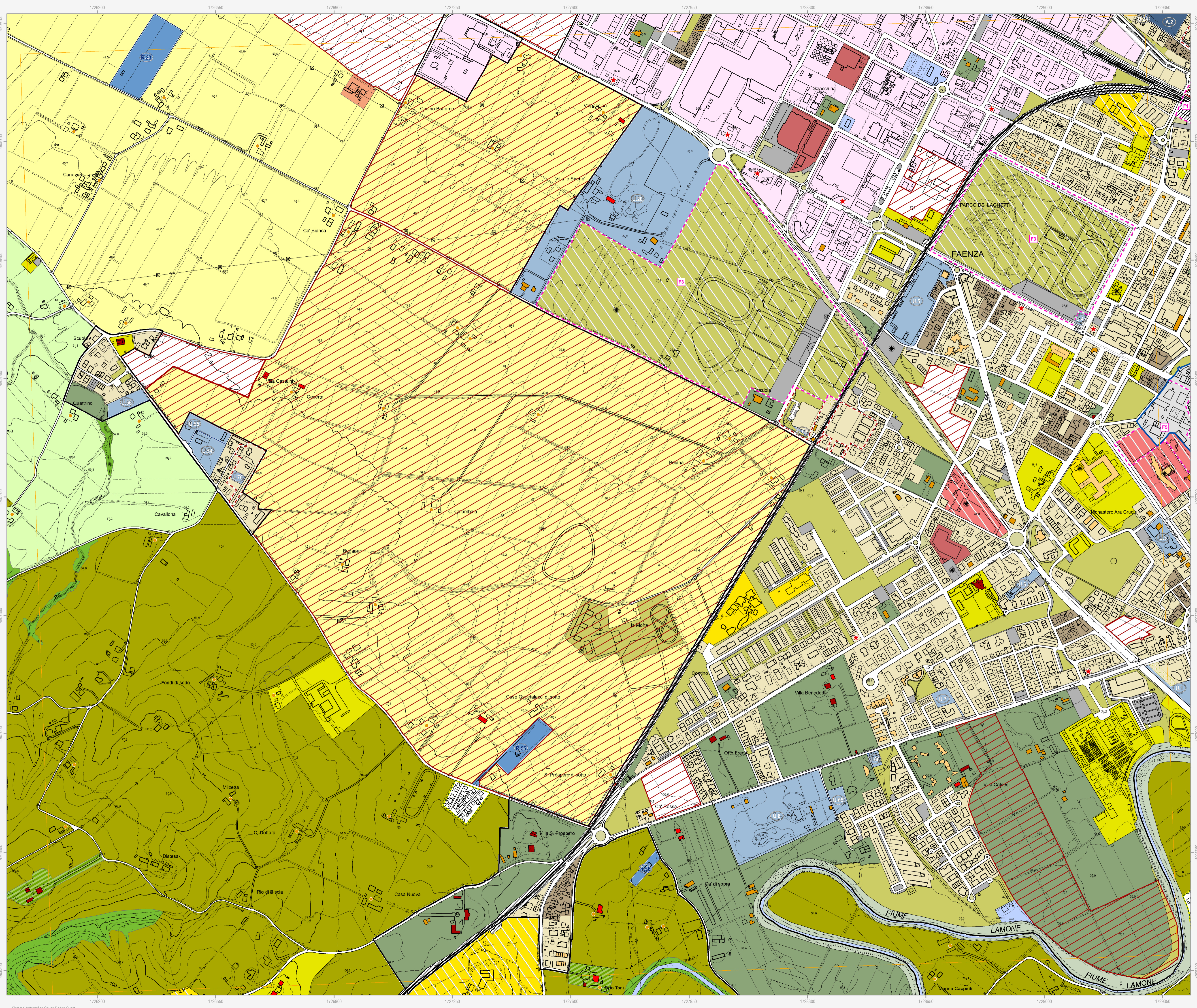

Confine comunale
Perimetro del centro urbano (art. 2.3)

Tessuti storici

- Centro storico (art. 5)
- Edifici e manufatti di valore al di fuori del centro storico
- Edifici di valore storico-architettonico di tipo monumentale (art. 6)
- Edifici di valore culturale-testimoniale (art. 6)
- Complessi di valore culturale-testimoniale (art. 6)
- Edifici di valore storico-architettonico (art. 6)
- Edifici significativi dell'architettura moderna (art. 6)

Centro urbano

- Ambito residenziale misto consolidato Tessuti ordinari (art. 7)
- Ambito produttivo specializzato (art. 8)
- Ambito misto di riqualificazione (art. 10)
- Area urbana a disciplina specifica
- Area urbana sottoposte a Scheda progetto (art. 11.2)
- Accordi urbanistici in corso (art. 11.4)
- Area prevalentemente commerciali (art. 11.6)
- Ambito residenziale misto Tessuti spontanei (art. 7)
- Ambito produttivo misto (art. 9)
- Area oggetto di strumenti attuativi (art. 11.3)
- Area urbana di conservazione del verde privato (art. 11.5)

Territorio rurale

- Ambiti ad alta vocazione produttiva agricola di pianura (art. 13)
- Area di valore naturale e ambientale (art. 14)
- Ambiti agricoli perurbani (art. 16)
- Area rurale a disciplina specifica
- Agglomerati residenziali in territorio rurale (art. 17.2)
- Area rurali sottoposte a Scheda progetto (art. 17.4)
- Attività estrattive (art. 17.6)
- Ambiti agricoli di valorizzazione paesaggistica di collina (art. 13)
- Ambiti agricoli di particolare interesse paesaggistico (art. 15)
- Area produttive agricole consolidate (art. 17.3)
- Attività produttive di servizio all'attività agricola (art. 17.3)
- Area rurali di conservazione del verde privato (art. 17.5)

Dotazioni territoriali

- Infrastrutture per l'urbanizzazione degli insediamenti
- Zone per la viabilità (art. 18.2)
- Area per attrezzature tecniche, tecnologiche e altri servizi (art. 18.4)
- Attrezzature e spazi collettivi di livello comunale
- Area per l'istruzione (art. 19.3)
- Area per parcheggi pubblici e di uso pubblico (art. 19.3)
- Attrezzature e spazi collettivi di livello sovracomunale
- Area per l'istruzione superiore all'obbligo (art. 19.4)
- Area per attrezzature sanitarie e ospedaliere (art. 19.4)
- Area private destinate ad attrezzature e spazi collettivi
- Area private destinate ad integrare il sistema delle dotazioni pubbliche (art. 19.1)
- Dotazioni ecologiche e ambientali
- Zone di mitigazione e riequilibrio ambientale (art. 20.2)
- Bacini di laminazione e casse di espansione (art. 20.4)
- Zone ferroviarie (art. 18.3)
- Area per il verde e lo sport (art. 19.3)
- Area per attrezzature di interesse comune (art. 19.3)
- Area per parchi pubblici urbani e territoriali (art. 19.4)
- Area per attività culturali e per lo spettacolo (art. 19.4)
- Reti ecologiche territoriali di connessione (art. 20.3)
- Area verdi connesse alle infrastrutture per la mobilità (art. 20.5)

Poli funzionali

- Poli funzionali (art. 21)

Obiettivi di qualità

- Area per connessioni viarie e collegamenti di rilievo ecologico-ambientale (art. 26.5)

Attuazione e procedure

- Distributori di carburante (art. 32.3)
- Ambiti sottoposti a POC (art. 32.5)